

# 목 차

영 업 보 고 서 .....	1
-----------------	---

# 영 업 보 고 서

## 가. 회사의 개황

### (1) 회사의 목적

- 부동산 임대
- 의료기기 개발 제조 판매업
- 전자 부품 개발 제조 판매업
- 전기 부품 개발 제조 판매업
- 정보통신기기 및 부품개발 제조 판매업
- 전자기기 개발 제조 판매업
- 전기기기 개발 제조 판매업
- 전자상거래업
- 통신판매업
- 바이오신약 개발, 제조 및 판매업
- 생명공학 관련 사업
- 의료용품, 위생용품 등의 제조 및 판매업
- 의료기기 및 의료용품 판매업
- 백신류 및 관련된 진단제 개발, 제조, 판매업
- 전자기기 도·소매 및 중개업
- 전자부품 도·소매 및 중개업
- 의료용품, 의료기기 도·소매 및 중개업
- 생활용품 도·소매 및 중개업
- 기계장비 및 관련 물품 도·소매업
- 사료, 바이오연료, 제조 판매 및 도·소매 유통업
- 의약품 제조 및 도·소매업
- 의약품 유통 및 중개업
- 브랜드 및 상표권 등 지적재산권의 라이선스업
- 임상시험, 분석, 통계, 자문 및 대행서비스업
- 임상시험 기술개발 및 용역업
- 의약품, 의약외품 제조, 판매 및 수출입
- 위 각호에 관련된 수출, 수입업 및 용역 서비스업
- 위 각항에 부대되는 사업일체

### (2) 중요한 사업내용

- 신약 및 의약품 개발
  - ① RGN-259(안과 질환 치료제) : 안구건조증(DED)치료제 및 신경영양성각막염(NK) 희귀질환치료제
  - ② OKN-007(교모세포종 치료제) : 뇌 신경교세포에서 기원한 종양 치료제
- 콜드체인사업 : 코로나19 백신 및 독감백신 등을 유통, 판매하는 사업
- 전자사업 : 가스보일러 등 모터, 펌프, 변압기 등을 제조, 판매

### (3) 영업소 및 공장

구분	중요사업 내용	주소
----	---------	----

에이치엘비테라퓨틱스(주)	바이오사업	경기도 성남시 분당구 정자일로248, 파크뷰오피스타워 22층
[지점] 콜드체인사업부	백신 도·소매업	경기도 구리시 사노동 204-27
[지점] 전자사업부	모터, 펌프, 트랜스 제조·판매업	경상북도 칠곡군 가산면 호국로 1266-19
[지점] 의료기기사업부	검체채취용 도구 제조·판매업	충청남도 천안시 동남구 성남면 세성로 115

#### (4) 종업원 현황

(기준일 : 2023년 12월 31일)

(단위 : 명)

구분	직원 수				합계
	관리직	연구직	생산직	임원	
남(男)	20	5	23	6	54
여(女)	17	-	27	-	44
합계	37	5	50	6	98

※ 임원은 본사의 등기임원입니다.

#### (5) 회사의 조직도

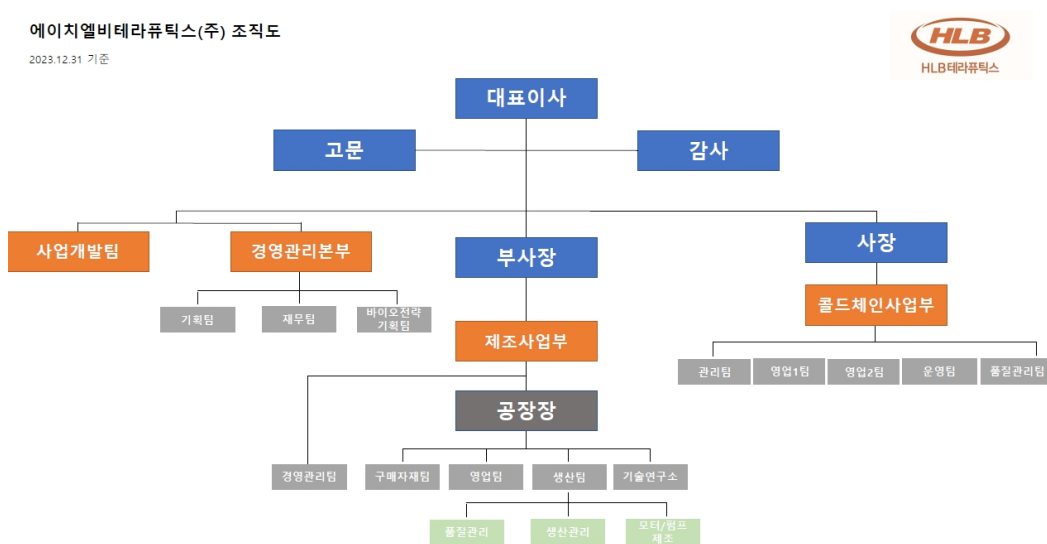

#### (6) 주식에 관한 사항

##### 1) 발행한 주식의 종류와 수

(기준일 : 2023년 12월 31일)

(단위 : 주, 원)

주식의 종류	발행 주식 수	액면가 총액	구성비율(%)	주당 액면가
--------	---------	--------	---------	--------

보통주	74,032,065	37,016,032,500	100.00	500
-----	------------	----------------	--------	-----

## 2) 주주현황

(기준일 : 2023년 12월 31일)

(단위 : 주)

구분	주주명	소유 주식 수	비율(%)	비고
최대주주	에이치엘비(주)	4,040,379	5.46	-
특수관계인	에이치엘비글로벌(주)	3,241,134	4.38	-
특수관계인	에이치엘비제약(주)	1,080,379	1.46	-
특수관계인	에포케(주)	1,080,379	1.46	-
특수관계인	에이치엘비셀(주)	216,076	0.29	-
특수관계인	에이치엘비인베스트먼트(주)	216,076	0.29	-
특수관계인	현대코스모스요팅(주)	216,076	0.29	-
특수관계인	진양곤	80,000	0.11	최대주주의 최대주주
특수관계인	안기홍	53,190	0.07	대표이사
자기주식	에이치엘비테라퓨틱스(주)	323,020	0.44	-
기타	상기주주 외 35,927명	63,485,356	85.75	-
<b>합 계</b>		<b>74,032,065</b>	<b>100.00</b>	-

## 3) 자본금 변동 상황

(기준일 : 2023년 12월 31일)

(단위 : 주, 원)

주식발행 (감소)일자	발행(감소) 형태	발행(감소)한 주식의 내용				비고
		주식의 종류	수량	주당 액면가액	주당발행 (감소)가액	
2023.01.02	전환권행사	보통주	455,470	500	10,319	전환사채의 보통주 전환
2023.01.03	전환권행사	보통주	129,856	500	10,319	
2023.01.04	전환권행사	보통주	33,918	500	10,319	
2023.01.09	전환권행사	보통주	11,531	500	10,319	
2023.01.10	전환권행사	보통주	61,052	500	10,319	
2023.01.12	전환권행사	보통주	195,752	500	10,319	
2023.01.13	유상증자(제3자배정)	보통주	1,150,000	500	11,312	1년간 보호예수
2023.01.13	전환권행사	보통주	144,393	500	10,319	전환사채의 보통주 전환
2023.01.26	전환권행사	보통주	12,985	500	10,319	
2023.02.02	전환권행사	보통주	20,350	500	10,319	
2023.02.06	전환권행사	보통주	436,184	500	10,319	
2023.02.08	전환권행사	보통주	29,072	500	10,319	
2023.02.13	전환권행사	보통주	242,270	500	10,319	
2023.02.20	전환권행사	보통주	3,876	500	10,319	
2023.03.03	전환권행사	보통주	29,072	500	10,319	
2023.03.10	전환권행사	보통주	54,268	500	10,319	
2023.03.16	무상증자	보통주	34,684,900	500	-	

2023.03.28	주식배당	보통주	1,108,619	500	5,240	주식배당
2023.04.26	전환권행사	보통주	190,855	500	5,094	전환사채의 보통주 전환
2023.04.28	전환권행사	보통주	35,443	500	5,094	
2023.05.02	전환권행사	보통주	31,713	500	5,094	
2023.05.03	전환권행사	보통주	3,816	500	5,094	
2023.05.04	전환권행사	보통주	109,060	500	5,094	
2023.05.09	전환권행사	보통주	16,359	500	5,094	
2023.05.10	전환권행사	보통주	54,530	500	5,094	
2023.05.12	전환권행사	보통주	16,359	500	5,094	
2023.05.17	전환권행사	보통주	17,003	500	4,901	
2023.05.18	전환권행사	보통주	28,338	500	4,901	
2023.05.22	전환권행사	보통주	645,546	500	4,901	
2023.05.23	전환권행사	보통주	65,177	500	4,901	
2023.05.24	전환권행사	보통주	28,338	500	4,901	
2023.05.30	전환권행사	보통주	85,015	500	4,901	
2023.06.02	전환권행사	보통주	139,653	500	4,901	
2023.06.05	전환권행사	보통주	299,256	500	4,901	
2023.06.07	전환권행사	보통주	99,752	500	4,901	
2023.06.20	전환권행사	보통주	408,079	500	4,901	
2023.06.30	전환권행사	보통주	244,847	500	4,901	
2023.11.28	전환권행사	보통주	27,631	500	3,619	
2023.12.15	전환권행사	보통주	6,447	500	3,619	
2023.12.18	전환권행사	보통주	33,158	500	3,619	
2023.12.21	전환권행사	보통주	563,992	500	3,619	
2023.12.22	전환권행사	보통주	93,641	500	3,619	

#### 4) 주식의 사무

결산일	12월 31일	정기주주총회 개최	결산종료후 3월이내
주주명부폐쇄기간	1월1일부터 1월7일까지		
공고방법	당사홈페이지(www.hlbtherapeutics.co.kr)		
주식업무대행기관	대리인의 명칭	한국예탁결제원	
	업무취급 장소	서울특별시 영등포구 여의나루4길23	
주주에 대한 특전	신주인수권		

#### (7) 사채에 관한 사항

구분	제14회	제15회
사채의 종류	무기명식 이권부 무보증 사모	무기명식 이권부 무보증 사모
권면 총액	45,000,000,000원	2,500,000,000원
발행일	2021. 11. 16	2023. 06. 16
만기일	2024. 11. 16	2026. 06. 16
표면 이자율	0.0%	0.0%
만기 이자율	1.0%	1.0%

발행 가격	10,580원	5,149원
전환시 발행할 주식의 종류	기명식 보통주식	기명식 보통주식
전환청구기간	2022. 12. 16 ~ 2024. 10. 16	2024. 06. 16 ~ 2026. 05. 15
조기상환청구권	2022. 12. 16 이후 매 3개월 마다	2024. 12. 16 이후 매 3개월 마다
매도청구권	2021.12.16 ~ 2023.05.16 사채 발행가액의 30% 초과 행사불가	-
미전환사채 권면 총액(※)	7,281,125,666원	2,500,000,000원

※ 상기 미전환사채 권면 총액은 2023년 12월 31일 기준으로 작성되었습니다.

※※ 제13회차 전환사채의 경우 전환 및 상환 완료되었습니다. (2023. 11. 16)

## 나. 영업의 경과 및 성과

### (1) 주요 부문별 매출에 관한 사항

(단위 : 천원, %)

사업부	사업부문	매출유형	당기말		전기말	
			매출액	매출비율	매출액	매출비율
전자사업부	모터	수출	-	0.00%	-	0.00%
		내수	2,403,297	4.47%	2,743,593	5.70%
	펌프	수출	1,615,063	3.00%	1,307,638	2.72%
		내수	3,977,831	7.40%	4,476,903	9.30%
	트랜스	내수	565,054	1.05%	600,553	1.25%
	자재판매	내수	528,932	0.98%	853,257	1.77%
콜드체인사업부	백신판매	내수	21,557,000	40.11%	13,959,560	29.00%
	수수료매출	내수	21,943,382	40.83%	47,849	0.10%
의료기기사업부	제품매출	내수	1,158,503	2.16%	23,817,149	49.48%
	기타매출	내수	-	0.00%	325,696	0.68%
바이오사업부	용역매출	수출	-	0.00%	-	0.00%
합계	수출	1,615,063	3.00%	1,307,638	2.72%	
	내수	52,133,999	97.00%	46,824,562	97.28%	
	합계	53,749,063	100.00%	48,132,200	100.00%	

## 다. 회사의 현황

### (1) 모회사의 현황

해당사항 없습니다.

### (2) 자회사 현황

(단위 : 백만원)

상호	소재지	자본금	주요업종
----	-----	-----	------

(주)지트리파마슈티컬	경기도 성남시 정자일로248, 파크뷰타워오피스 22층	24,600	바이오개발, 제약 생산 및 판매
ReGenTree, LLC	116 Village Blvd Suite 200 Princeton, NJ 08540	34,875	바이오개발, 제약 생산 및 판매
Oblato, Inc.	116 Village Blvd Suite 200 Princeton, NJ 08540	49,790	바이오개발, 제약 생산 및 판매

※ 당사는 종속기업인 주식회사 화진메디스는 관련사업을 중단하기로 결정하여 중단영업손익으로 반영하였습니다. 한편 당기 재무제표일 이후 2024년 2월 6일자 해산등기로 해산하였습니다.

### (3) 자회사에 대한 임원 겸직현황

성명	겸직 회사명	직위	겸직 현황
안기홍	(주)지트리파마슈티컬	대표이사	상근
양원석	ReGenTree, LLC	대표이사	비상근
안기홍	Oblato, Inc	대표이사	비상근

### (4) 주요자회사의 상황

(단위 : 천원)

기업명	자산	부채	자본	매출	당기순이익(손실)	총포괄이익(손실)
(주)지트리파마슈티컬	8,138,114	205,949	7,932,164	-	(2,354,234)	(2,354,234)
RegenTree, LLC	68,301,743	40,147,659	28,154,084	-	(2,018,604)	(1,477,119)
Oblato, Inc.	31,742,521	795,067	30,947,454	-	2,810,051	2,874,146

※ 당사는 종속기업인 주식회사 화진메디스는 관련사업을 중단하기로 결정하여 중단영업손익으로 반영하였습니다. 한편 당기 재무제표일 이후 2024년 2월 6일자 해산등기로 해산하였습니다.

## 라. 최근 3년간 영업실적 및 재산상태

### (1) 요약연결재무정보

(단위 : 천원)

과목	제24기	제23기	제22기말
	(2023년 12월 말)	(2022년 12월 말)	(2021년 12월 말)
[유동자산]	49,824,757	80,011,653	113,252,823
현금 및 현금성자산	23,709,022	45,821,372	99,873,197
매출채권	9,497,206	7,899,644	6,447,881
환불자산	418,804	113,475	122,705
재고자산	5,335,818	6,455,142	2,344,849
기타금융자산	8,983,040	18,728,740	3,120,574
당기손익-공정가치측정금융자산	-	89,446	-
당기법인세자산	169,430	202,303	75,107
기타자산	1,711,437	701,531	1,268,510
[비유동자산]	150,970,095	107,631,605	76,458,389
유형자산	9,304,908	15,355,651	9,117,831

사용권자산	763,197	424,818	662,939
무형자산	79,383,185	68,807,040	61,893,133
기타포괄손익-공정가치측정금융자산	30,301	3,474,514	3,714,567
당기손익-공정가치측정금융자산	48,234,388	-	-
종속/관계기업투자	10,343,659	16,860,913	-
기타금융자산	2,553,325	2,385,033	1,069,919
기타자산	357,133	323,635	-
자산총계	200,794,853	187,643,258	189,711,212
[유동부채]	26,790,664	58,627,728	56,716,797
[비유동부채]	2,485,327	899,984	2,955,096
부채총계	29,275,991	59,527,712	59,671,893
지배기업지분	160,466,016	116,707,533	118,679,033
[자본금]	37,016,033	15,992,245	15,667,606
[자본잉여금]	125,175,786	97,290,230	190,849,955
[기타의자본구성요소]	22,785	426,405	510,290
[기타포괄손익누계액]	3,113,786	4,914,310	2,295,147
[이익잉여금(결손금)]	(4,862,374)	(1,915,657)	(90,643,965)
비지배지분	11,052,846	11,408,013	11,360,284
자본총계	171,518,862	128,115,546	130,039,317
종속/관계/공동기업 투자 주식의 평가 방법	원가법	원가법	원가법
구분	2023.01.01~2023.12.3 1	2022.01.01~2022.12.3 1	2021.01.01~2021.12.3 1
[매출액]	53,749,063	42,402,742	43,586,411
[영업이익(손실)]	(8,700,260)	(7,506,563)	(11,086,955)
[법인세차감전순이익(손실)]	(2,769,136)	(12,104,143)	(17,764,301)
[연결당기순이익(손실)]	(3,079,320)	(12,104,143)	(17,764,301)
[지배기업지분]	(2,302,158)	(11,353,689)	(17,197,218)
[비지배지분]	(777,163)	(750,453)	(567,083)
[총포괄손익]	(4,761,622)	(8,604,799)	(18,760,022)
[기본주당순손익(손실)]	(27.80원)	(172.86원)	(630원)
연결에 포함된 회사수	4개	5개	3개

※ 한국채택국제회계기준(K-IFRS) 적용

## (2) 요약별도재무정보

(단위 : 천원)

과 목	제24기	제23기	제22기말
	(2023년 12월 말)	(2022년 12월 말)	(2021년 12월 말)
[유동자산]	48,174,863	75,165,111	112,878,300
현금 및 현금성자산	18,564,983	41,742,290	97,791,005
매출채권	9,536,256	5,481,772	6,464,381
환불자산	418,804	113,475	122,705
재고자산	5,335,818	5,310,695	2,344,849
기타금융자산	13,875,404	22,051,982	4,816,944



당기손익-공정가치측정금융자산	-	89,446	-
당기법인세자산	164,783	181,291	74,660
기타자산	278,815	194,159	1,263,756
[비유동자산]	167,506,905	121,376,398	84,672,203
투자부동산	1,873,613	1,900,914	1,928,216
유형자산	7,374,194	7,857,810	7,163,502
사용권 자산	744,272	387,278	632,042
무형자산	6,564,365	460,751	887,863
기타포괄손익-공정가치측정금융자산	30,301	3,474,514	3,714,567
당기손익-공정가치측정금융자산(비유동)	19,560,599	-	-
종속/관계기업투자	93,395,646	75,868,993	45,583,837
기타금융자산	37,606,782	31,102,502	24,762,176
기타자산	357,133	323,635	-
자산총계	215,681,769	196,541,509	197,550,503
[유동부채]	25,668,672	53,630,057	55,670,279
[비유동부채]	2,535,327	476,658	2,708,370
부채총계	28,203,999	54,106,715	58,378,649
[자본금]	37,016,033	15,992,245	15,667,606
[자본잉여금]	136,417,164	108,531,608	202,091,333
[기타의자본구성요소]	(427,727)	426,405	510,290
[기타포괄손익누계액]	(2,428,919)	1,015,294	1,255,346
[이익잉여금(결손금)]	16,901,219	16,469,243	(80,352,721)
자본총계	187,477,770	142,434,794	139,171,854
종속/관계/공동기업 투자 주식의 평가 방법	원가법	원가법	원가법
구분	2023.01.01~2023.12.3 1	2022.01.01~2022.12.3 1	2021.01.01~2021.12.3 1
[매출액]	51,021,885	42,577,979	43,729,876
[영업이익(손실)]	1,300,930	2,541,475	(3,195,485)
[법인세차감전순이익(손실)]	1,037,592	(3,429,222)	(16,207,719)
[분기순이익(손실)]	1,037,592	(3,429,222)	(16,207,719)
[총포괄손익]	(2,457,927)	(3,418,089)	(21,982,355)
[기본주당순손익(손실)]	14.48원	(54.77원)	(594원)

※ 한국채택국제회계기준(K-IFRS) 적용

## 마. 회사가 대처할 과제

- 바이오사업 신약개발 임상시험의 성공적인 결과 도출 및 라이선스 아웃
- 전자사업의 매출처 다변화 및 신제품의 개발
- 콜드체인사업의 매출 증대방안 도출
- 신규사업으로 매출발생을 통한 영업이익 창출

## 바. 이사 및 감사 현황

성명	구분	상근여부	비고
안기홍	사내이사 / 대표이사	상근	2021.11.16 신규선임
진양곤	사내이사 / 이사회위원장	비상근	2021.11.16 신규선임
임창윤	사내이사	비상근	2021.11.16 신규선임
이정상	사외이사	비상근	2021.11.16 신규선임
김재훈	사외이사	비상근	2021.11.16 신규선임
김역동	감사	상근	2021.11.16 신규선임

※ 2023년 2월 28일자로 사내이사 김종원, 사내이사 문정환, 사외이사 구한승은 일신상의 사유로 중도사임 하였습니다.

※ 상기 6명의 등기임원은 제24기 정기주주총회에서 사임 후 재선임 예정입니다.  
(자세한 사항은 2024.02.28일 제출한 주주총회소집공고를 참조해주시기 바랍니다.)

## 사. 회사, 회사 및 자회사 또는 자회사의 타회사에 대한 출자 현황

(단위 : 주)

회사명	소유비율	소유주식수	비고
(주)지트리파마슈티컬	100.00%	49,200,000	-
ReGenTree, LLC (※)	61.50%	-	지분투자
Oblato, Inc	100.00%	40,000,000	-

(※) 지분투자 방식으로 보유 주식의 수는 없습니다.

## 아. 대주주 현황 및 관련 거래현황

### (1) 대주주 현황

(단위 : 주)

회사명	소유비율	소유주식수	비고
에이치엘비(주) 외 6인	13.63%	10,090,499	-

### (2) 대주주 및 계열회사 관련 거래현황

- 해당사항 없습니다.

## 자. 결산기 이후에 생긴 중요한 사실

- 해당사항 없습니다.

## 차. 기타 영업에 관한 중요한 사항

- 해당사항 없습니다.